

Flur 3

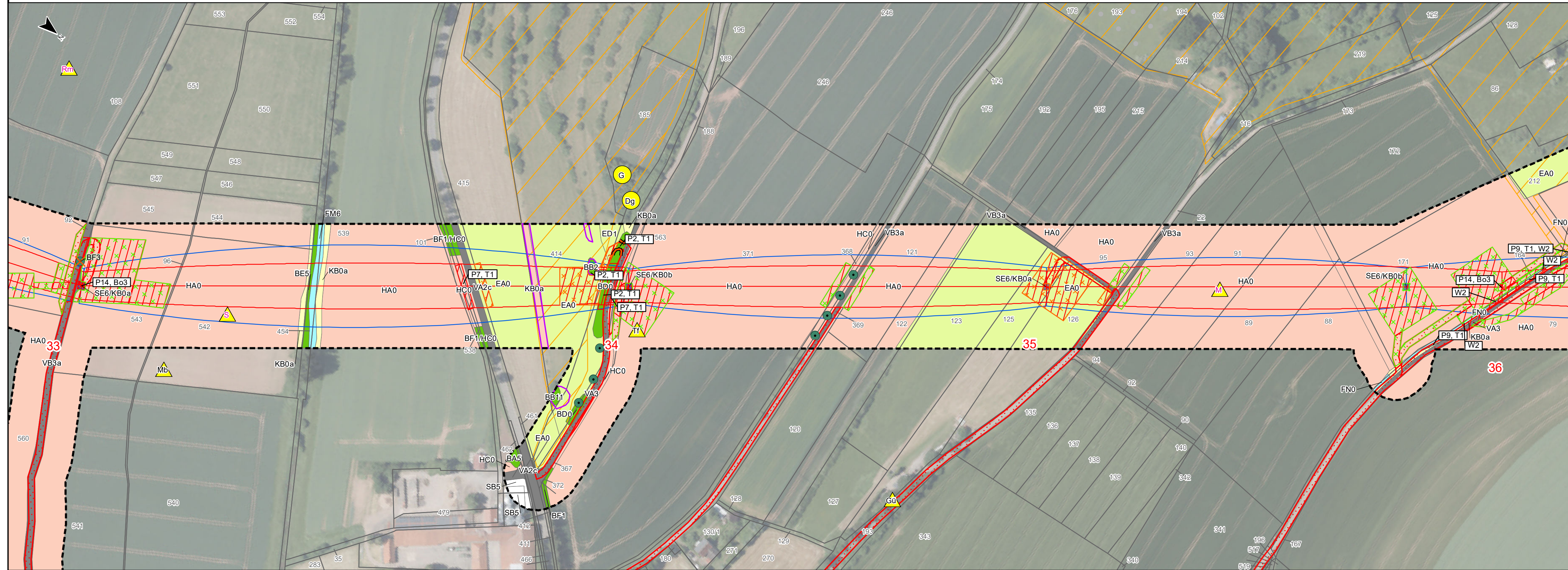

Flur 4

Kreis Hochsauerland
Stadt Marsberg
Gemarkung Udorf

Flur 1

Flur 2

LBP-Bericht
Bestands- und Konfliktplan
110-kV-Leitung
Twistetal - Paderborn/S

LH-11-1205

Mast Nr. 33 - Mast Nr. 36

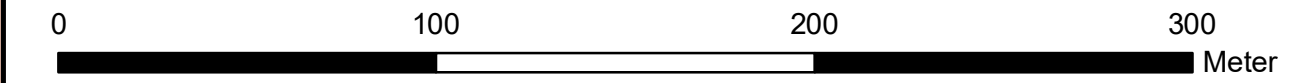

Quellvermerk: Hessische Verwaltung für Bodenmanagement und Geoinformation © 2020

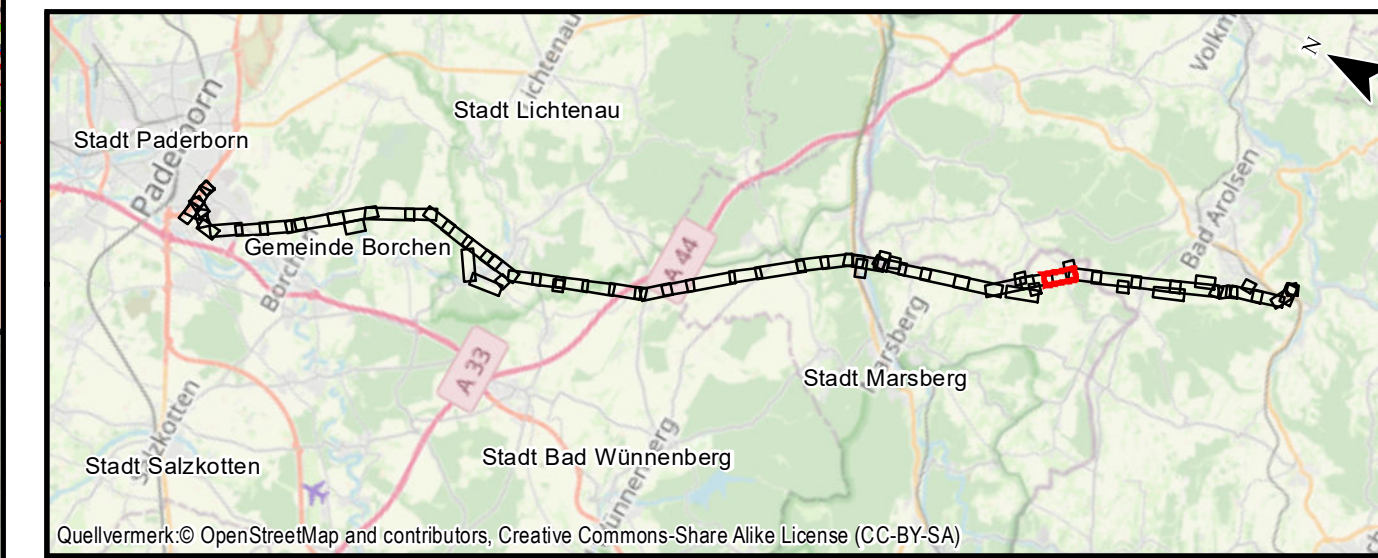

Quellvermerk: © OpenStreetMap and contributors, Creative Commons-Share Alike License (CC-BY-SA)

Auftraggeber: Avacon AG
Schillerstraße 3
38350 Helmstedt



Index	Datum	Gezeichnet	Änderungen

Planverfasser: Planungs-Gemeinschaft GbR LaReG Dipl.-Ing. Ruth Pesch-Hawtree Landschaftsarchitektin Helmsiedter Straße 55A Telefon 0531-707156-00 Internet www.lareg.de	Landschaftsplanung Rekultivierung Grünplanung Prof. Dr. Gunnar Rehfeldt Dipl. Biologe 38126 Braunschweig Telefax 0531-707156-15 E-Mail info@lareg.de	Datum:	Name:
		Bearbeitet:	TM, EF
		Gezeichnet:	GN
		Geprüft:	GR
Anhang 2 Blatt: 14/58		Blattgröße: 29,70 cm x 84,00 cm	

Proj.-Nr.: 1231

Maßstab: 1:2000